PERFIL DEL EGRESADO SENA

El perfil de egresado describe las habilidades, conocimientos y competencias que una persona adquiere al terminar un programa o carrera, y también indica los tipos de trabajos o roles que podría desempeñar en el mundo laboral. Básicamente es tu “carta de presentación profesional” resumida.

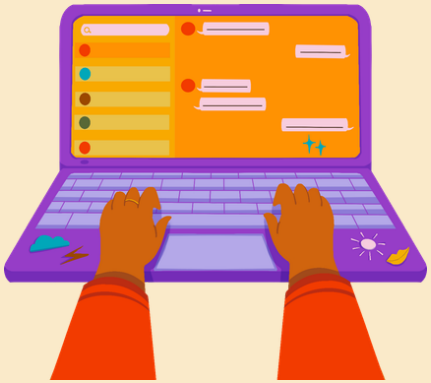

VISÍTANOS

@senasofiaplus
https://betowa.sena.edu.co/oferta

CARACTERISTICA

- Formación específica: lo que aprendiste en tu programa o carrera.
- Habilidades y competencias: tanto técnicas (hard skills) como blandas (soft skills).
- Capacidad laboral: los tipos de trabajos o roles que puedes asumir.
- Valores y ética profesional: cómo aplicas lo aprendido de forma responsable.
- Adaptabilidad: cómo puedes enfrentar cambios o nuevas demandas del mercado.
- Autonomía y pensamiento crítico: tu capacidad de resolver problemas y tomar decisiones.

BENEFICIOS

- Saber a qué te puedes dedicar: te guía sobre los trabajos o roles que encajan contigo.
- Destacar en el mercado laboral: muestra tus habilidades y competencias a empleadores.
- Planear tu desarrollo profesional: sabes qué mejorar o aprender para crecer.
- Tomar decisiones educativas: ayuda a elegir cursos, especializaciones o certificaciones.
- Motivación y enfoque: te da claridad sobre tus metas y fortalezas.

HABILIDADES PERSONALES

- Responsabilidad – Cumple con sus tareas y compromisos.
- Honestidad – Actúa con ética y transparencia.
- Respeto – Trata bien a colegas, clientes y comunidad.
- Trabajo en equipo – Colabora y aporta en grupo.
- Creatividad – Encuentra soluciones nuevas a problemas.
- Disciplina – Se organiza y mantiene constancia en sus metas.
- Adaptabilidad – Se ajusta a cambios y nuevas situaciones.

PRINCIPALES LABORES

Un egresado de ADSO puede trabajar como:
Desarrollador de software.
Programador de aplicaciones web o móviles.
Analista de sistemas.
Soporte técnico en sistemas.
Tester o probador de software.
Emprendedor en desarrollo de soluciones digitales.

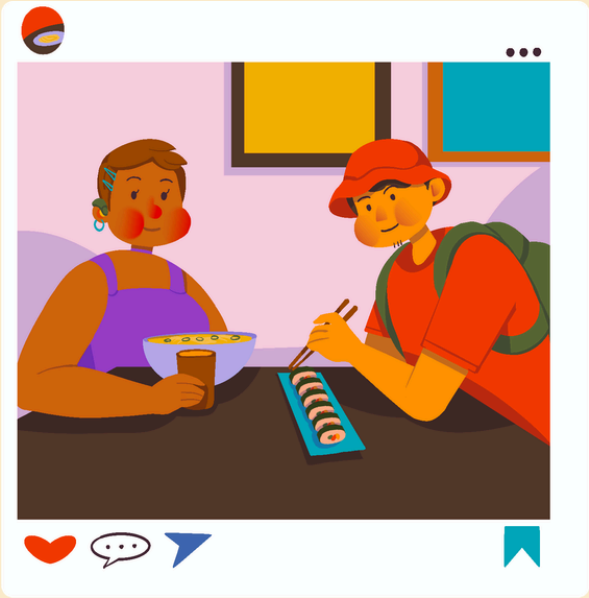

FUNCIONES

- Aplicar conocimientos técnicos – Usar lo aprendido en proyectos o trabajos específicos.
- Analizar y resolver problemas – Identificar dificultades y proponer soluciones efectivas.
- Diseñar y planear – Crear planes, diseños o estrategias según las necesidades del trabajo.
- Colaborar en equipo – Trabajar con otros de manera organizada y productiva.
- Tomar decisiones responsables – Evaluar opciones y actuar con ética profesional.
- Actualizarse constantemente – Aprender nuevas herramientas o metodologías según el sector.

QUÉ ES LA CLASIFICACIÓN NACIONAL DE OCUPACIONES?

es básicamente un listado oficial que organiza todos los tipos de trabajos o cargos que existen en un país, según las tareas que hacen y las habilidades que requieren.
Sirve para que el gobierno, empresas y trabajadores tengan un lenguaje común sobre empleos, estudios de mercado laboral, estadísticas de empleo y planificación profesional.

PROYECCIONES
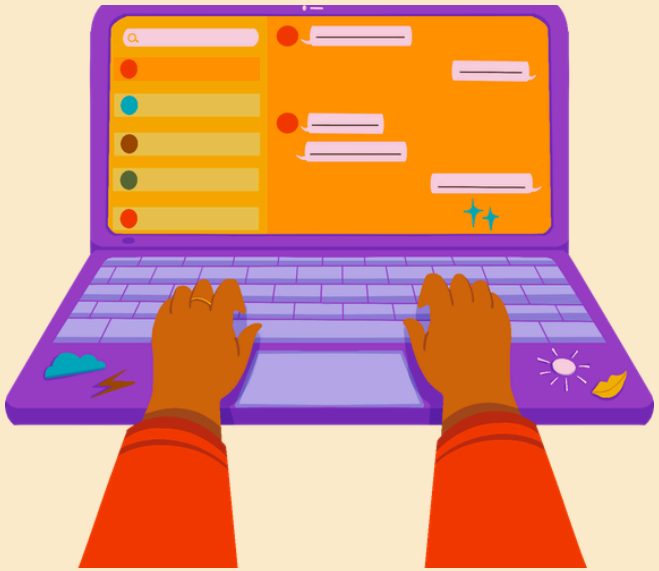
- Demanda laboral – Qué tan buscado será tu perfil en los próximos años.
- Crecimiento profesional – Posibilidades de ascender, especializarte o cambiar de rol.
- Adaptación tecnológica – Qué tan preparado estás para nuevas herramientas o métodos en tu campo.
- Oportunidades de emprendimiento – Posibilidades de crear tu propio negocio o proyecto.
- Tendencias del sector – Hacia dónde se mueve la industria y qué habilidades serán clave.